GACETA MUNICIPAL

Ayuntamiento de El Mante 2024-2027

Publicación Mensual Oficial del Municipio de El Mante

Edición 13	**El Mante, Tamaulipas, México**	**Octubre 2025**

Gaceta Municipal de El Mante es un órgano oficial de difusión mensual en el portal de Internet del gobierno del Mante Tamaulipas *https://mante.gob.mx/* , donde se publica la información de esta administración municipal 2024-2027 , cumpliendo así con el artículo 59 de la ley de transparencia y acceso a la información pública donde cita que la transparencia de todas las acciones emprendidas por este ayuntamiento de El Mante sean transparentes y públicas a la ciudadanía y a las dependencias de gobierno que se relacionan con el ramo financiero y administrativo con el fin de transparentar todas estas acciones mediante la rendición de cuentas en base al presupuesto ejercido.

CONTENIDO

I.- H. Cabildo Del Ayuntamiento De El Mante …… 4

II.- Sesiones de cabido…… 5
III.- Actividades del Cabildo……..6

IV.- Actividades Culturales …… 14

V.- Conmemoraciones…… 21

VI.- Avisos y convocatorias …….. 22

VII .- Esquelas ……28

VIII.- Comité Editorial ……29

I.- H. CABILDO DEL AYUNTAMIENTO DE EL MANTE 2024-2027

Martha Patricia Chío De La Garza presidenta Municipal

Primer Síndico.	C. Francisco Javier Reséndiz Ruiz	Hacienda, presupuesto y Gasto público
Segunda Síndica	C. Isaura Liliana Toro Guerrero	*Estadística de Gobierno y Seguridad Municipal
Primera Regidora	C. Hilda Angélica Padilla de Leija	*Consejos de Colaboración Vecinal
Segunda Regidora.	C. Ma. Elena Segovia Moreno	*Actividades Cívicas y Eventos Especiales
Tercer Regidor.	C. José Ricardo Espinosa Velázquez	*Desarrollo urbano, Asentamientos Humanos y Obras Públicas
Cuarta Regidora.	C. María del Rosario Hernández Acuña	*Mercados, Rastro y Panteones.
Quinta Regidor.	C. Luis Gerardo Montes Vega	*Protección Civil
Sexta Regidora. .	C. Judith Amaro Rivas	Educación y Cultura *Monumentos.
Séptima Regidora.	C. Jaira Cristal Cardona Méndez	*Salud y asistencia social
Octava Regidora.	C. Krystel Torres Córdova	*Servicios Públicos
Noveno Regidor.	C. Omar Salomón Vargas	Comisión de Desarrollo Sustentable y cambio climático
Décima Regidora.	C. Astrid Sontoya Müller	* Comsión Igualdad de género
Décimo Primer Regidor	C. Homero Venancio Amador Morales .	Parques y Jardines
*Décimo Segundos Regidores	C. Marisa Anaguelli Treviño, C. José Alfredo Rodríguez García, C. José Ricardo Espinosa Velázquez	Transparencia y Protección de Datos.
. Décimo Tercer Regidora	C. San Juana Doria Arredondo	Turismo, Ecología y Medio Ambiente
Décimo Cuarto Regidor.	C. Emigdio Ilizaliturri Adame.	* Suministro de Agua Potable y Alcantarillado
Décimo Quinto Regidor.	C. Bruno Díaz Lara	*Juventud, deporte y recreación
Décimo Sexto Regidora .	C. Rafael Martin Pereyra Pereyra	Desarrollo Económico e Industrial -
Décimo Séptima Regidora.	C. Alejandra García Hernández	*Enlace gubernamental y reglamentación
Décimo Octavo Regidor .	C. José Alfredo Rodríguez García	*Agricultura, Desarrollo Rural y Protección Animal

C.Benilde Elizabeth Molina Leíja
Secretaria del Ayuntamiento.

II
SESIONES DE CABILDO

Aprueba Cabildo descuento en multas y recargos del predial.

Día 24

En la Vigésima Sexta Sesión Ordinaria de Cabildo, fue aprobado por unanimidad el descuento del 100% en recargos, gastos de ejecución y cobranza en el pago del impuesto predial, beneficio que estará vigente del 3 de noviembre al 19 de diciembre de este año. A propuesta de la Presidenta Municipal, Patty Chío, síndicos y regidores respaldaron el programa de condonación.

III.- ACTIVIDADES DEL CABILDO

Día 1
Un año de trabajo
Familia mantense, gracias por permitirnos servirles durante este primer año de trabajo. Siempre supimos que el desafío era fuerte, pero más grande ha sido el compromiso de trabajar, para atender carencias que durante muchos años fueron ignoradas.
Este primer año, se construye desde abajo, un mejor presente y futuro para la hermosa tierra. Que no quede duda ¡la Transformación de El Mante está en marcha!

Día 1
Avanza el **Gobierno Municipal El Mante 2024-2027** en la atención al servicio de alumbrado en colonias y ejidos, personal de Servicios Públicos estuvo en el Ejido 18 de Marzo, con la rehabilitación de 10 luminarias, a las cuales se suman llamados ciudadanos específicos atendidos en las colonias Infonavit Bernal, Burocrática 2 y 3 y Azucarera.
Día 1
Convoca **Patty Chío** a reforzar la prevención contra el cáncer
La Presidencia Municipal se iluminó de rosa en el arranque de las actividades del mes de octubre

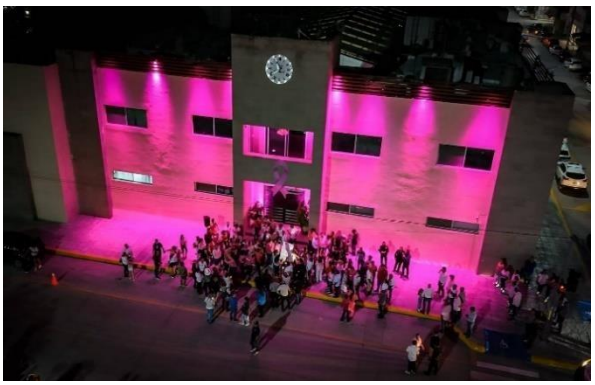

https://www.facebook.com/share/v/1Ca433jxw9/

ttps://www.facebook.com/share/v/1B2kNfSwkN/

Día 3
Esta mañana la Presidenta Municipal **Patty Chío** despidió al grupo de instituciones educativas que participaron en la campaña de reciclaje"Reciclatón" a favor de las niñas y niños con tratamiento de cáncer, autismo y discapacidad en el CRIT, Altamira.
Se entregará material de PET , aluminio y tretapak, con la participación de: la UAMM, **Instituto Tecnológico Superior de El Mante** , IMEP Mante, Icest Unidep, UDE,Escuela de enfermería Cadena y Cadena, Escuela de Trabajo Social, Escuela Preparatoria Mante, Cbtis 15,Conalep, Tienda Soriana, Café Don Lorenzo, etc.
La actividad es organizada por la regidora San Juana Doria Arredondo, comisionada en Turismo y Medio Ambiente.

#FICSM2025

La presentación es exclusiva para alumnos y personal de este plantel.
Día 5

¡Últimos días! Para que los jóvenes de la clase 2007 y remisos concluyan el proceso de solicitud para el trámite de la Cartilla de identidad militar.
Los interesados pueden acudir a la Junta Municipal de Reclutamiento del **Gobierno Municipal El Mante 2024-2027** en horario de 8:00 a 16:00 horas.

*Plazo vence el próximo 15 de octubre.

https://www.facebook.com/share/v/1DHf8fAXr3/

Día 6

Este día el **Gobierno Municipal El Mante 2024-2027** participó en la ceremonia cívica de la Escuela Primaria Niños Héroes, ubicada en el ejido Chapultepec.
En este plantel se realizaron acciones integrales como limpieza, pintura interior y exterior, así como instalación de luminarias en el exterior del plantel, dando seguridad a los estudiantes.
En educación **#UnidosTransformamos**

Día7
La Presidenta Municipal Patty Chío acompañó a estudiantes de las escuelas: Primaria Alberto Carrera Torres y primaria Juana de Asbaje a la galería de Arte Ramón Cano Manilla y observar la muestra pictórica colectiva “Caminos del Arte".
Realizada por alumnos de la Escuela Secundaria Técnica No 7 Pedro Martínez Noriega y la guía de la maestra de artes Judith Amaro Rivas.

Día7
Avalan colonos ejecución de obras Impulsadas por el Gobierno Municipal El Mante 2024-2027
* La Presidenta Municipal **Patty Chío** acompañada por integrantes del cabildo, realizó la entrega de obras de agua y drenaje en las colonias: Fomento Nacional, Núñez y AltaVista; en donde además dio el banderazo para la obra de pavimentación asfáltica en cada una de ellas.
Con este arranque se inicia la segunda etapa del proyecto de obras integradas en el FAISMUN 2025, siendo acciones integrales que incluyen agua, drenaje, pavimentación asfáltica, reductores de velocidad y nomenclaturas.

Día 7
El **Gobierno Municipal El Mante 2024-2027** que preside la Alcaldesa **Patty Chío**, entregó obras de drenaje y agua potable en las colonias Fomento Nacional, Núñez y AltaVista. En dichas colonias, la presidenta Municipal acompañada de las familias beneficiadas, el regidor comisionado en obra pública Ricardo Espinosa Velázquez, integrantes del Cabildo y autoridades municipales, dio inicio a obras de pavimentación que vendrán a mejorar la calidad de vida de nuestras familias.
En El Mante **#UnidosTransformamos**

https://www.facebook.com/share/v/17qkGebtCi/

Día 8
El **Gobierno Municipal El Mante 2024-2027** continúa con el banderazo de obras de pavimentación dentro del paquete de obras FISMUN 2025

https://www.facebook.com/share/r/16bEFBYKxe/

Día 8

Con obras integrales, Construye **Gobierno Municipal El Mante 2024-2027** circuitos viales. Esta tarde la Presidenta Municipal **Patty Chío** dio el banderazo para el arranque en la pavimentación asfáltica en las colonias: Canoas, Municipio Libre y Nacional Colectiva primera etapa.
Acciones contempladas en el plan de obras FISMUN 2025.

Día 9

El **Instituto Tecnológico Superior de El Mante** realizará 3ra Feria de Agricultura Sustentable los días 20 y 21 de octubre
De 9:00 am a 1:00 PM en las instalaciones del Instituto Tecnológico Superior de El Mante.
#UnidosTransformamos

Día 13

El **Gobierno Municipal El Mante 2024-2027** , que preside **Patty Chío** , a través de la Junta Municipal de Reclutamiento, invita a los jóvenes de la:
Clase 2007 y Remisos
A iniciar el trámite de la Cartilla de Identidad del Servicio Militar Nacional.
Fecha límite: 15 de octubre de 2025
Horario: de 08:00 a 16:00 horas
Lugar: Junta Municipal de Reclutamiento
Requisitos:
Acta de nacimiento (actualizada)
CURP
Comprobante máximo de estudios
Credencial de elector (solo remisos)
Carta de residencia
4 fotografías b/n (no instantáneas)
Cumple con tu deber ciudadano y realiza tu trámite a tiempo.
#ElMante #GobiernoMunicipal #PattyChío #ReclutamientoSMN #Clase2007

Día 15
Lleva **Gobierno Municipal El Mante 2024-2027** , energía eléctrica a la Col.Nuevo Amanecer en Nva Apolonia.

Con un beneficio directo a 60 familias, la presidenta Municipal Patty Chío e integrantes del cabildo dieron el banderazo para el arranque de la obra de introducción de energía eléctrica en la colonia Nuevo Amanecer ubicada en Nueva Apolonia.

El **Gobierno Municipal El Mante 2024-2027** que encabeza **Patty Chío** da el banderazo de pavimentación en la calle 20 de Noviembre en la colonia Aeropuerto.
Tras la introducción de agua potable y drenaje, inicia una nueva etapa para mejorar la movilidad y conectar circuitos viales en nuestra ciudad.
¡Seguimos trabajando, unidos transformamos!
#UnidosTransformamos **#ElMante** **#PattyChío**

Día 16

En unidad por la salud de las mujeres
Patty Chío participó en la "Caminata Octubre rosa " organizada por el IMEP Mante, como parte de la campaña de prevención y sensibilización del cáncer de mama.

#MesRosa **#PrevenciónEsVida** **#UnidosTransformamos**
Día 18
Con la intensa labor de gestión el **Gobierno Municipal El Mante 2024-2027** encabezado por **Patty Chío** Este día sostuvimos una reunión muy productiva con el Delegado de Infonavit en Tamaulipas, Claudio Aquiles Villanueva Vázquez, donde tocamos temas de mucho interés para El Mante y sus familias, que se beneficiarán en breve con el Programa de Vivienda para el Bienestar de la Presidenta **Claudia Sheinbaum Pard**o
Se vienen cosas buenas para nuestra ciudad con los Gobiernos del Bienestar que trabajamos en equipo por lo más valioso que tenemos que es nuestra gente.
#UnidosTransformamos
15 de octubre de 2025 ·
¡Recuperamos espacios para nuestras familias!
El **Gobierno Municipal El Mante 2024-2027** que encabeza **Patty Chío** dio el banderazo de arranque a la rehabilitación de las canchas sintéticas de fútbol en las colonias Jesús Yurem y Santa Mónica, lugares que durante años estuvieron en el olvido y hoy vuelven a cobrar vida.

Estas acciones impulsan el deporte, la unión familiar y el bienestar de niñas, niños y jóvenes que ahora contarán con espacios dignos para jugar, convivir y crecer sanos. **#pattychío** **#UnidosTransformamos**

Día 15
El **Gobierno Municipal El Mante 2024-2027** que preside **Patty Chío**, esta mañana hizo entrega de 274 uniformes para personal del SUTEM.
La Presidenta Patty Chío agradeció el apoyo de los trabajadores, que contribuyen a la transformación de El Mante .

Día 17
Gobierno Municipal El Mante 2024-2027 presente en la Feria Tamaulipas 2025.
* El municipio cañero comparte con los tamaulipecos su gastronomía y artesanía regional.

Acompañada por integrantes del Cabildo, la Presidenta Municipal **Patty Chío** agradeció la invitación del Gobernador Américo Villarreal Anaya y de su esposa María Santiago de Villarreal para que El Mante participe como expositor en la Feria Tamaulipas 2025.
En esta gran fiesta, El Mante mantiene presencia y proyección a nivel estatal, compartiendo productos como el mezcal artesanal “Pecado”, moños tamaulipecos, orquídeas “El Faro” y carnes asadas “La Palapa”, entre otros que estarán en exhibición durante la feria.
Gobierno Municipal El Mante 2024-2027 que preside **Patty Chío** presente en la Feria Tamaulipas 2025.

Día 17
https://www.facebook.com/share/v/17CmsRCSgH/

Día 18
El **Gobierno Municipal El Mante 2024-2027** agradece la solidaridad de las familias mantenses, para ayudar a quienes en este momento han pedido todo.
El centro de Acopio ubicado en la Presidencia Municipal permanecerá abierto hasta las 6 de la tarde de este día.
A todos quienes se han sumado a esta causa. Les damos las gracias.

Día 18
Refuerza Gobierno Municipal El Mante, servicios públicos en la Colonia Anáhuac 2
En un diálogo abierto con las familias del sector, la presidenta Municipal Patty Chío puso en marcha la instalación de lámparas y refrendó su compromiso de rehabilitar las calles principales de la colonia.
En este recorrido se inició la limpieza de un predio, a solicitud de los vecinos, además la alcaldesa escuchó directamente las necesidades de los vecinos, entre ellas la mejora del drenaje y de las vialidades, reafirmando que su gobierno trabaja para dar soluciones reales a problemáticas de años.

Día 19
#UnidosTransformamos #ElMante #PattyChío #ServiciosPúblicos
El **Gobierno Municipal El Mante 2024-2027** que preside **Patty Chío** estuvo presente en la Secundaria Técnica 33 de Los Aztecas, en donde fueron entregados apoyos a los padres de familia, para la realización de mejoras al plantel. Trabajamos en unidad en favor de la educación.
#UnidosTransformamos

Día 19
Impulsan **Américo Villarreal** y **Patty Chío** el rescate de la carretera a La Temporalera
El **Gobierno del Estado de Tamaulipas** ha lanzado la licitación pública para iniciar la primera etapa de conservación de la carretera estatal El Abra–Los Aztecas–Tantoyuquita, con lo que comienza el rescate de la carretera No. 72, una vía con más de 50 años de antigüedad. La presidenta Municipal Patty Chío reconoció la voluntad del Gobernador por atender una de las principales peticiones de las familias que habitan la zona temporalera, una gestión promovida por el Gobierno Municipal que hoy recibe una respuesta favorable.

https://www.facebook.com/share/v/1D4RwYPKNS/

Día 20
Respalda Gobierno Municipal El Mante 2024-2027 y Patty Chío a la educación en zona rural.

* Entrega aula provisional con especificaciones solicitadas por autoridades y padres de la Telesecundaria del ejido 5 de mayo, con el compromiso de gestionar una de concreto, para que alumnos ya no estudien bajo un árbol.

Día 22
El sabor de El Mante presente en la Feria Tamaulipas ✨
2025
La Alcaldesa Patty Chío compartió con orgullo la gastronomía mantense, presentando los tradicionales “tacos rojos Govea” y el mezcal artesanal “Pecado Original”, que deleitaron a las familias tamaulipecas durante la muestra gastronómica de la región sur. 🌮
#pattychío
#UnidosTransformamos

Día 23
El sabor de El Mante presente en la Feria Tamaulipas 2025 ✨
La Alcaldesa Patty Chío compartió con orgullo la gastronomía mantense, presentando los

🌮

#pattychío
#UnidosTransformamos

📹 **https://www.facebook.com/share/v/16eXY3ePJM/**
tradicionales “tacos rojos Govea” y el mezcal artesanal “Pecado Original”, que deleitaron a las familias tamaulipecas durante la muestra gastronómica de la región sur.

Día 23
El **Gobierno Municipal El Mante 2024-2027** continúa llevando alumbrado a más zonas 💡 del municipio
En el Ejido Camotero 2 se repararon 15 luminarias, en Plan de Ayala otras 15, además de 6 en Conrado Castillo.
También se atendieron reportes ciudadanos en las colonias Canoas y Miguel Alemán, con acciones en al menos 4 puntos específicos.
#UnidosTransformamos **#ElMante** **#PattyChío** **#AlumbradoPúblico**

Día 23

🌼 ✝️🌼

Preparan los panteones para el Día de Muertos

El **Gobierno Municipal El Mante 2024-2027** por instrucciones de la alcaldesa **Patty Chío** , se intensifica labores de limpieza y mantenimiento en los cementerios municipales.

👷‍♀️ Personal de Servicios Públicos y Parques y Jardines realiza deshierbe, recolección de basura y poda de árboles para que las familias visiten a sus seres queridos en espacios limpios y seguros.

#UnidosTransformamos

#PattyChío #ElMante #DíaDeMuertos #ServiciosPúblicos

Día 23

Este fin de semana El Mante fue sede de la copa Lobos 2025, evento que logró reunir a más de 20 equipos de baloncesto, locales y de la región 🏀
La Presidenta **Patty Chío** con la representación del **Gobierno Municipal El Mante 2024-2027** declaró inaugurado este torneo, dando la bienvenida a los atletas participantes.

Día 26
¡Un éxito la participación de El Mante en la Feria Tamaulipas 🎉 2025!
Durante 11 días, nuestro stand mostró con orgullo la riqueza gastronómica, cultural y turística de 🌮🌶️🌺 nuestra tierra
La Alcaldesa Patty Chío agradeció a todos los expositores y familias que visitaron el espacio de El Mante, donde la carne asada, el mezcal, las orquídeas y los tradicionales tacos rojos conquistaron a los asistentes.
#pattychio
#ElMante #FeriaTamaulipas202

Día 26
El **Gobierno Municipal El Mante 2024-2027** que preside **Patty Chío** asistió a la Segunda Rodada por la Paz y Contra las Adicciones coordinada por la mesa de seguridad y el INJUVE Participaron alumnos de la UDE, Instituto Tecnológico Superior de El Mante y grupos de ciclistas.

Día 27
A invitación del rector de la Universidad Autónoma de Tamaulipas Dámaso Anaya Alvarado y con la representación del **Gobierno Municipal El Mante 2024-2027**.
La Presidenta Municipal **Patty Chío** asistió a la Feria del Libro UAT 2025, celebrada en el campus de la zona sur de la máxima casa de estudios.

28 de octubre de 2025 ·
Esta mañana la Presidenta Municipal **Patty Chío** supervisó los trabajos de limpieza y pintura que se realizan en los cementerios municipales previo a la celebración del Día de Muertos. Trabajos que presentan un avance del 95 por ciento, garantizando que los campos santos estén limpios y en condiciones de recibir a los visitantes que siguen la tradición de recibir a quienes se adelantaron en el camino.

https://www.facebook.com/share/v/188SgXm2Pj/
#UnidosTransformamos

28 de octubre de 2025 ·
Gobierno Municipal El Mante 2024-2027 presente en el ejido El Olímpico, en donde se reforzaron acciones de alumbrado.

Día 29
Visitamos el fraccionamiento Valle del El Mante, para escuchar y atender solicitudes de las familias, principalmente hacia el fortalecimiento de los servicios públicos.
Sabemos que en unidad podemos dar mejores resultados, gracias por el recibimiento y el compromiso de unirse a esta transformación.
Día 29
¡Buenas tardes familia!
Informarles que nuestros elementos de **Protección Civil El Mante** a cargo de Édgar Ayala Calderón y la Subdirección Regional de Protección Civil Tamaulipas que dirige Juan José Aquino Acuña, siguen trabajando en el retiro de árboles caídos y dejar libres caminos y calles afectadas.
El norte sigue con menor intensidad, pero el llamado a cuidarnos continúa y seguiremos informando de la evolución de este frente frío.
#UnidosTransformamos

29 de octubre de 2025 ·
🌞Encabeza Patty Chío fumigación en panteones 🌞
Para garantizar la sanidad en los campos santos durante el Día de Muertos, la alcaldesa Patty Chío encabezó el inicio de las jornadas de fumigación y abatización en los cementerios municipales.
Acompañada por autoridades de salud y personal de vectores, se aplicó abate y se realizaron acciones preventivas para reducir la presencia de moscos e insectos.
👉 La Presidenta llamó a la población a mantener limpios los panteones y hacer de estas fechas un momento de respeto y recuerdo a nuestros seres queridos.
#ElMante #PattyChío #SaludYBienestar #DíaDeMuertos #TrabajoEnUnidad
Día 30
Con la representación del **Gobierno Municipal El Mante 2024-2027**,la Presidenta Municipal **Patty Chío** asistió al Congreso "
Sinergia Digital Tamaulipas, Tecnología que une, innovación que transforma". Organizado por el Gobierno de Tamaulipas a través de la Agencia de innovación e inteligencia Digital de Tamaulipas, inaugurada por el Gobernador Américo Villarreal Anaya y el Centro Nacional de Tecnología Pública.
Para dar cumplimiento a Ley de la transformación digital y facilitar a la ciudadanía trámites burocráticos teniendo como objetivo principal simplificar y digitalizar trámites gubernamentales para combatir la corrupción y hacer el gobierno más eficiente.

IV.- ACTIVIDADES CULTURALES

Dia 1

¡Los escenarios del **#FICSM2025** se llenan de energía, emoción y diversidad artística con el talento internacional! Prepárate para vivir funciones que mezclan música, danza, circo y teatro en experiencias inolvidables.

Todas las actividades son gratuitas.

Día 2

¡Segunda llamada!

Este viernes inicia el Festival Internacional en la Costa del Seno Mexicano. Te compartimos la cartelera para que nos acompañes.

¡La Cultura está viva!

Del 3 al 12 de octubre. #ElFestivalCulturaldeTamaulipas

#FICSM2025

Día 6

Este lunes 6 de octubre, el **Festival Internacional en la Costa del Seno Mexicano** llega a la Escuela Primaria Héctor Pérez Martínez con la presentación de: "

APAPACHO ARTE Y DIVERSIDAD "EL VUELO DE LA LUCIERNAGA".

Apapacho Arte y Diversidad A.C. es una asociación civil dedicada a promover el arte y la diversidad a través de sus intervenciones culturales.

Día 6

6 de octubre ·

Este martes en el Jardín de Niños Margarita Maza de Juárez, en el **Festival Internacional en la Costa del Seno Mexicano** CIA. A LA DERIVA TEATRO "ME IMPORTAS TU, BOLEROS PARA ABRAZAR"

Es una experiencia escénica y musical creada por la compañía A la Deriva Teatro (Jalisco), diseñada para bebés y sus abuelos, en la que se viaja a través de recuerdos y emociones usando boleros clásicos.

Día 6

El **Gobierno Municipal El Mante 2024-2027** les invita a la exposición pictórica y muestra colectiva " AMIGOS DEL ARTE" realizada por alumnos del profesor Magdiel Saldaña Salce. Este viernes 10 de octubre de las 6 de la tarde en la Galería de Arte Ramón Cano Manilla.

Día 7

Continúan las actividades artísticas del **Festival Internacional en la Costa del Seno Mexicano** con la presentación de CIA A LA DERIVA TEATRO " Me Importas Tú, Boleros para Abrazar " en el Jardín de Niños Margarita Maza de Juárez

Dia 9

Argelia Fragoso "La voz de oro de " Cuba deleitó a las familias mantenses , en El XXXII **Festival Internacional en la Costa del Seno Mexic**ano en El Mante .

El **Gobierno Municipal El Mante 2024-2027** se suma a las actividades del Festival Internacional en la Costa del Seno Mexicano, con la destacada presentación de Argelia Fragoso y su espectáculo "Mi voz al mundo", en el Teatro del IMSS.

Dia 10
¡El arte y la cultura llegan a La Escuela Preparatoria Mante!
En el marco del XXXII Festival Internacional en la Costa del Seno Mexicano, se presentará la obra teatral “El día que la gente pez salió del mar”, presentada por Teatromorfosis.
Sede: Prepa Mante viernes 10 de octubre 10:00 a.m.
Una puesta en escena llena de talento, creatividad y reflexión que forma parte de este gran festival cultural impulsado por el Gobierno del Estado de Tamaulipas, el **ITCA Tamaulipas** y el **Gobierno Municipal El Mante 2024-2027**
#UnidosTransformamos
#FiCS2025

Día 10

El **Gobierno Municipal El Mante 2024-2027** que dirige **Patty Chío** , a través de la Dirección de Desarrollo Cultural invita a la ciudadanía a disfrutar de la Exposición Pictórica Colectiva “Amigos del Arte" que se presenta Galería “Ramón Cano Manilla”.
Bajo la coordinada y apoyo del Prof. José Magdiel Saldaña Salce y el talento y la creatividad de artistas mantenses, quienes comparten su pasión por el arte y la cultura. Viernes 10 de octubre de 2025 6:00 p.m.
Galería de Arte “Ramón Cano Manilla”, Calle Hidalgo #101, Zona Centro
¡Te esperamos para disfrutar juntos del arte y seguir impulsando la cultura del municipio!
#UnidosTransformamos

Día 10
¡La Cultura esta viva en Tamaulipas y en El Mante!
El **Gobierno Municipal El Mante 2024-2027** , en coordinación con el Instituto Tamaulipeco para la Cultura y las Artes (ITCA), te invita a disfrutar del
XXXII Festival Internacional en la Costa del Seno Mexicano
Presentación especial: Cuatete Sound con “Atolito con el dedo”
Plaza Principal Plutarco Elías
Calles viernes 10 de octubre
19:00 horas
Ven con tu familia y sé parte de esta gran fiesta cultural que llena de música, color y tradición a nuestro municipio.

#UnidosTransformamos #GobiernoMunicipal #FiCS2025 #Música #CuateteSound
Día 10
Noche mágica en el Teatro del IMSS con la presentación de Argelia Fragoso . **Festival Internacional en la Costa del Seno Mexicano**
https://www.facebook.com/share/v/1ZjFcf2JLD/

Día 10

✨¡La Cultura está viva en El Mante !

XXXII Festival Internacional en la Costa del Seno Mexicano, hoy se presentó en la Escuela Preparatoria Mante la obra teatral “El día que la gente pez salió del mar”, presentada por Teatromorfosis.

Una puesta en escena llena de talento, creatividad y reflexión que forma parte de este gran festival cultural impulsado por el **Gobierno del Estado de Tamaulipas**, el ITCA Tamaulipas y el **Gobierno Municipal El Mante 2024-2027**

#UnidosTransformamos
#FiCS2025

Día 10

El Gobierno Municipal El Mante 2024-2027 anuncia que la presentación de este día del Festival Internacional en la Costa del Seno Mexicano, se realizará en la explanada de la Presidencia Municipal . Hoy a las 19:00 horas.

Día 10

El Gobierno Municipal El Mante 2024-2027 que dirige Patty Chio, a través de la Dirección de Desarrollo Cultural invita a la ciudadanía a disfrutar de la Exposición Pictórica Colectiva “Amigos del Arte" que se presenta Galería “Ramón Cano Manilla”.

Bajo la coordinada y apoyo del Prof. José Magdiel Saldaña Salce y el talento y la creatividad de artistas mantenses, quienes comparten su pasión por el arte y la cultura. 🗓️Viernes 10 de octubre de 2025 🕐6:00 p.m.

💗 Galería de Arte “Ramón Cano Manilla”, Calle Hidalgo #101, Zona Centro

¡Te esperamos para disfrutar juntos del arte y seguir impulsando la cultura del municipio!

#UnidosTransformamos

🎥 https://www.facebook.com/share/v/16cVo13xJ2/

Día 10

El Mante vibró con el ritmo de Cuatete Sound 🎶

Como parte del XXXII Festival Internacional en la Costa del Seno Mexicano, el grupo Cuatete Sound presentó su espectáculo “Atolito con el dedo”, llenando de energía, alegría y buena música la explanada de la Presidencia Municipal

Una noche especial que reunió a familias mantenses para disfrutar de este importante festival cultural que promueve el arte y el talento.

✨ ¡Gracias por ser parte de esta gran celebración del Festival de Tamaulipas!

#ElMante #FestivalDelSenoMexicano #CuateteSound #PattyChío #GobiernoMunicipalElMante #CulturaTamaulipas #ITCA #unidostransformamoselmante

Día 11

La 🎵🎶🎺 Cultura está viva en El Mante con el **Festival Internacional en la Costa del Seno Mexicano**

Familias mantenses disfrutaron la presentación de María Katzarava con su espectáculo “Piaf de Bolsillo”, se vivió una noche de música y cabaret jazz de principio 🎶 a fin.

#FiCS2025 #ElMante #Cultura #Arte #MaríaKatzarava #FestivalELaCostaDelSenoMexicano #UnidosTransformamos #PattyChío

Día 12

🎺🎵🎶Familias mantenses disfrutaron la noche de ayer en la plaza principal Plutarco Elías Calles, el ritmo norteño del el Grupo Pendiente y su “Herencia norteña".

En el marco del **Festival Internacional en la Costa del Seno Mexicano**

Día 12

Con gran éxito el **Gobierno Municipal El Mante 2024-2027** que preside **Patty Chío** cerró con broche de oro el **Festival Internacional en la Costa del Seno Mexicano** .

La presentación de la cantautora Melissa Castellanos coronó el gran cierre en El Mante . Con la música de "Solata " un concierto sobre duelo, distancia y raíz.

Día 12

Clausura **Gobierno Municipal El Mante 2024-2027 Festival Internacional en la Costa del Seno Mexicano** . Nos vemos pronto...

https://www.facebook.com/share/v/1HsXupD8a1/

Día 13

El **Gobierno Municipal El Mante 2024-2027** que preside **Patty Chío** y las Direcciones de Turismo y Desarrollo Cultural invitan a participar a la comunidad escolar al concurso de: Alebrijes y esculturas de día de muertos 2025 " Color y Tradición " dirigido a escuelas de los niveles : preescolar, primaria y secundaria, bajo las siguientes bases :

Día 14

El **Gobierno Municipal El Mante 2024-2027** que preside **Patty Chío** y las Direcciones de Turismo y Desarrollo Cultural invitan a participar a la comunidad educativa al concurso de: Catrines y Catrinas 2025 " Color y Tradición " dirigido a escuelas del nivel medio superior, bajo las siguientes bases

¡Celebremos juntos el Xantolo en El Mante! 💀🎉

El **Gobierno Municipal El Mante 2024-2027** que preside **Patty Chio** le invita a disfrutar de nuestras tradiciones con una gran fiesta llena de color, arte y 🌼✨ cultura.

📅27 de octubre | 6:00 p.m.

💗 Plaza Principal “Plutarco Elías Calles”

👉 Inauguración de la exposición de Alebrijes y Esculturas de Día de

👉 Muertos Inauguración del Altar de Muertos para Mascotas 31 de

📅 octubre | 6:30 p.m.

💗Puerta principal de la Presidencia

👉 Municipal Entrega de dulces y calaverita

📅 1 de noviembre | 6:30 p.m.

💗 Plaza Principal “Plutarco Elías Calles”

👉 Concurso de Catrinas y Catrines

👉 Concurso de **Alebrijes, escultura de día de muertos.

👉Gran Altar Comunitario➕

👉 Cuadrilla tradicional de Xantolo

Día 27

Inicia la Celebración de Xantolo en El Mante ✨🎉

Con la instalación de esculturas monumentales y coloridos alebrijes, dimos inicio a la celebración de la vida y la muerte en nuestra 💀🌺 ciudad.

🐾En el kiosco de la Plaza Principal colocamos un altar especial para las mascotas, con ofrendas llenas de amor en su memoria.
📅 ¡Y esto apenas comienza!
Te invitamos a disfrutar del resto de las actividades:
🕐Viernes 31 de octubre – Entrega de calaverita a partir de las 6:30 h.
🗓️1 de noviembre la procesión y concurso catrinas y catrines.

🎥 **https://www.facebook.com/share/v/183TjLwfmh/**

🎥 **https://www.facebook.com/share/v/1CA9YWyqSH/**

Día 29
¡Participa en el Gran Altar Comunitario de Día de Muertos en El Mante! 💀🌼
Se invita a toda la ciudadanía a rendir homenaje a nuestros fieles difuntos en el Gran Altar que se instalará en la plaza principal Participación:
📷 Abierto a todas las personas, familias, colonias y grupos del municipio.
Se recibirán fotografías digitales de familiares o amigos fallecidos.
A través de WHATSAPP 📞 número 8311639722, como fecha límite el próximo 31 de octubre de 2025 a las 12:00PM
💜¡Únete y honremos juntos nuestras raíces y tradiciones!
#ElMante #DíaDeMuertos #TradicionesMexicanas #AltarComunitario #OrgulloMantense

Día 30
Con la representación del **Gobierno Municipal El Mante 2024-2027** la Presidenta Municipal **Patty Chío** asistió a la escuela, Juan Tijerina para disfrutar junto a padres de familia , alumnos y maestros, del Festival de Día de Muertos.
Un evento en donde además se recordó la memoria de amigos y familiares fallecidos, permite la sana convivencia de las familias y el fomento a una de nuestras tradiciones. Agradeciendo la invitación de la directora María de los Ángeles Charles Pérez.

Dia 31
Dulces, sonrisas y tradición
Así inició el Xantolo 2025 en El Mante, con la Presidenta Patty Chío compartiendo una noche llena de color con niñas, niños y familias mantenses.

🎥 **https://www.facebook.com/share/v/1Zo6aWVEaC/**

V- CONMEMORACIONES

Día 24

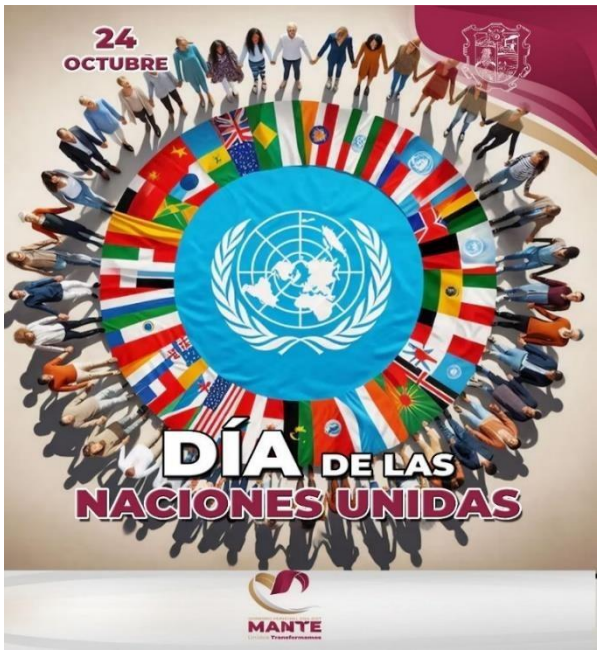

El **Gobierno Municipal El Mante 2024-2027** conmemoró el 80 aniversario de la fundación de la Organización de las Naciones Unidas con la participación de diversas instituciones educativas de la localidad:
Con la asistencia de síndicos y regidores, funcionarios federales, estatales y municipales se desarrolló la actividad cívica. El discurso oficial estuvo a cargo del Regidor José Alfredo Rodríguez García.
Asistieron las escuelas:
*Escuela Primaria Margarita Maza.
*Jardín de Niños Alborada
Centro de *Atención Mante, Club Rotario
*Escuela Primaria Juan B. Tijerina *Escuela Primaria Héctor Pérez M.
*Escuela Primaria Niños Héroes
*Escuela Primaria Enrique Rodríguez Cano
*Colegio Nuevo Santander
*Colegio Federico Froebel

Día 28

88 aniversario del cambio de categoría de Villa Juárez a El Mante 🎉

Celebramos con orgullo este martes 28 de octubre a las 09:00 horas, en la explanada de la Presidencia Municipal.
Gobierno Municipal El Mante 2024-2027 invita .

Convoca **Patty Chío** a trabajar en unidad para transformar El Mante
*En la ceremonia del 88 Aniversario de la elevación de rango político de Villa Juárez a Cd. Mante, celebrada en esta mañana en la explanada de la Presidencia Municipal, la alcaldesa convocó a funcionarios de los tres niveles de gobierno, líderes de sectores y organizaciones a trabajar en unidad por la transformación de El Mante

https://www.facebook.com/share/v/1DLqN5wPmq/

https://www.facebook.com/share/v/18UyQYWA99/

VII- Avisos y Convocatorias

Tamaulipas
Secretaría de Bienestar Social
ITCA
MANTE
6
DE OCT
XXXII
FESTIVAL
INTERNACIONAL
EN LA COSTA
DEL SENO
MEXICANO
EL FESTIVAL DE TAMAULIPAS
APAPACHO ARTE Y DIVERSIDAD
"EL VUELO DE LA LUCIÉRNAGA"
SEDE -
ESC. HÉCTOR PÉREZ MARTÍNEZ
9:00 HORAS
Del 3 al 12 de octubre
TEATRO

ZONA CENTRO
CALLE HIDALGO #101
6:00 pm
VIERNES 10 DE
OCTUBRE DE 2025
REALIZADA POR EL
PROFR. JOSÉ MADRID SALDAÑA SALCE
"AMIGOS DEL
ARTE"
LA EXPOSICIÓN
PICTÓRICA COLECTIVA
PRESENTA
"RAMÓN CANO MANILLA"
LA GALERÍA DE ARTE
EL MANTE 2024 - 2027
EL R. AYUNTAMIENTO DE
MANTE

ITSM
Instituto Tecnológico Superior de El Mante
MANTE
Te invitan a su:
3ra Feria de Agricultura Sustentable
20 y 21 octubre de 2025
9:00-13:00 hrs.
ENTRADA LIBRE
Tendremos:
Estands de proveedores
Venta de productos agropecuarios
Exposición de maquinaria agrícola
LUGAR
Tec Mante, K.m 6.7, México 85, 89930 Quintero, El Mante, Tamps. México

MANTE
El Gobierno Municipal de El Mante 2024-2027 que preside Patty Chío, a través de la Junta Municipal de Reclutamiento
AVISO
Invita a los jóvenes de la:
CLASE 2007 Y REMISOS
A iniciar el trámite de la Cartilla de identidad del Servicio Militar nacional ; teniendo como Fecha límite el:
15 de octubre del 2025.
Acta de Nacimiento (actualizada)
Comprobante Máximo de Estudios
Curp
Credencial de Elector (solo remisos)
Carta de Residencia
4 Fotografías b/n
Cartilla Militar (No instantáneas)
JUNTA DE RECLUTAMIENTO
HORARIO: 08:00 AM A 16:00 HRS.

Tamaulipas
Secretaría de Bienestar Social
ITCA
MANTE
10 DE OCT
XXXII FESTIVAL INTERNACIONAL EN LA COSTA DEL SENO MEXICANO
EL FESTIVAL DE TAMAULIPAS
CUATETE SOUND
"ATOLITO CON EL DEDO"
SEDE -
PLAZA PRINCIPAL
PLUTARCO ELÍAS CALLES
19:00 HORAS
MÚSICA
Del 3 al 12 de octubre

El Gobierno Municipal de El Mante 2024-2027 que preside nuestra Presidenta Patty Chio, a través de la Dirección de Turismo y la Dirección de Desarrollo Cultural, con el objetivo de fortalecer nuestras tradiciones, fomentar la creatividad y difundir el talento de la comunidad mantense, invita a todas las instituciones de nivel básico a participar en la:
Concurso de Alebrijes y Esculturas de Día de Muertos 2025
COLOR y TRADICIÓN
PREESCOLAR, PRIMARIA Y SECUNDARIA
26 Oct al 2 Nov
Plaza Principal "Plutarco Elías Calles"
CONSULTA LAS BASES EN:
• Facebook Oficial del Gobierno Municipal de El Mante
• Centro Cultural Zaragoza (a un costado del Parque Zaragoza)
¡Celebremos unidos nuestras tradiciones con arte, color y creatividad
MANTE
DIRECCIÓN DE DESARROLLO CULTURAL DE EL MANTE 2024-2027
TURISMO

El Gobierno Municipal de El Mante 2024-2027 que preside nuestra Presidenta Patty Chío a través de la Dirección de Turismo y la Dirección de Desarrollo Cultural, el propósito de preservar nuestras tradiciones mexicanas y promover la creatividad artística entre la juventud mantense, convoca a todos los estudiantes de nivel medio superior y superior del municipio a participar en el:
CONCURSO DE
CATRINAS & CATRINES
NOVIEMBRE
2
PLAZA PRINCIPAL
CONSULTA LAS BASES EN:
• Facebook Oficial del Gobierno Municipal de El Mante
• Centro Cultural Zaragoza (a un costado del Parque Zaragoza)
PREMIOS
(POR CATEGORÍA)
MANTE
DIRECCIÓN DE DESARROLLO CULTURAL DE EL MANTE
TURISMO

MANTE
DIF
EL MANTE
CENTRO DE ACOPIO
En apoyo a:
Familias afectadas por las Inundaciones del sur de Tamaulipas y Norte de Veracruz
A PARTIR DEL
15 DE OCTUBRE 2025
HORARIO
8:00 AM A 6:00 PM
estamos ubicados en:
Presidencia Municipal y Centros Tamul

AVISO IMPORTANTE

El Mante, Tamaulipas a 18 de octubre de 2025

Se informa a los usuarios de las colonias Fracc. Las Palmas, Fracc. Jalisco, Col. López Portillo, Fracc. Miravalle, Fracc. Quintero, 20 de Septiembre, Fracc. Santa Clara, Aquiles Serdán, Ampliación Aquiles Serdán, Moctezuma y Ampliación Moctezuma, que la bomba que abastece de agua a este sector presentó una falla técnica.

Nuestro personal ya se encuentra atendiendo la situación para restablecer el servicio a la brevedad posible.

Agradecemos su comprensión y paciencia mientras realizamos los trabajos necesarios para normalizar el suministro.

COMAPA
EL MANTE 2024-2027

Tamaulipas
MANTE
Feria TAMAULIPAS 2025

El Mante

FORMA PARTE DE LA MUESTRA GASTRONÓMICA DE LA REGIÓN SUR.

Miércoles 22 Octubre

20:00 horas
Stand de la Feria Tamaulipas

El Mante
Lo tiene Todo!

BENEFICIARIOS DEL PROGRAMA
VOLUNTAD DE AYUDAR A LAS FAMILIAS
4a y última entrega
DEL 23 DE OCTUBRE AL 11 DE NOVIEMBRE.
PARA RECIBIR LA CANASTA ALIMENTARIA ES NECESARIO ACTUALIZAR TUS DATOS CON:
UNA COPIA DE INE
UNA COPIA DE COMPROBANTE DE DOMICILIO
DIF
VOLUNTAD DE AYUDAR A LAS FAMILIAS
MANTE

MANTE
El Gobierno Municipal de El Mante 2024 - 2027 que preside Patty Chío, Alcaldesa de El Mante te invita a celebrar
XANTOLO EN EL MANTE
27 OCT
PLAZA PRINCIPAL "PLUTARCO ELÍAS CALLES"
6:00 PM
Inauguración de la exposición de Alebrijes y Esculturas de Día de Muertos - Inauguración de Altar de Muertos para Mascotas
31 OCT
PUERTA PRINCIPAL DE LA PRESIDENCIA MUNICIPAL
6:30 PM
Entrega de dulces y calaverita
1 NOV
PLAZA PRINCIPAL "PLUTARCO ELÍAS CALLES"
6:30 PM
Concurso de Catrinas y Catrines - Concurso de Alebrijes y Esculturas de Día de Muertos - Gran Altar de Muertos Comunitario - Mercadito - Cuadrilla Tradicional de Xantolo
¡UNIDOS CELEBREMOS NUESTRAS TRADICIONES!

El Gobierno Municipal de El Mante 2024-2027 que preside nuestra Presidenta Patty Chío, a través de la Dirección de Turismo y la Dirección de Desarrollo Cultural, con el propósito de preservar nuestras tradiciones, fortalecer nuestra identidad y honrar la memoria de quienes ya no están con nosotros, invita a toda la ciudadanía mantense a participar en el:
GRAN ALTAR COMUNITARIO
CONSULTA LAS BASES EN:
• Facebook Oficial del Gobierno Municipal de El Mante
• Centro Cultural Zaragoza (a un costado del Parque Zaragoza)
MANTE
DIRECCIÓN DE DESARROLLO CULTURAL DE EL MANTE 2024-2027
TURISMO

VIII.- ESQUELAS

EL GOBIERNO MUNICIPAL DE EL MANTE QUE DIRIGE LA ALCALDESA PATTY CHÍO, SE UNE A LA PENA QUE EMBARGA A NUESTRAS FAMILIAS MANTENSES POR EL SENSIBLE FALLECIMIENTO DE LOS MÚSICOS.

JOVANNA RODRÍGUEZ REYES
MAX SEPÚLVEDA
MARIO "EL CABE" VELÁZQUEZ
EMANUEL "EL MANE" MOLINA.
QEPD

INTEGRANTES DE LA AGRUPACIÓN ADN,
SU PARTIDA ENTRISTECE A TODA NUESTRA
COMUNIDAD Y DEJA UN VACÍO
ENORME EN EL CORAZÓN DE LOS MANTENSES.

DIOS LES DÉ CONSUELO
NUESTRO MÁS SENTIDO PÉSAME A SUS FAMILIARES

LIC MARTHA PATRICIA CHÍO DE LA GARZA
PRESIDENTA MUNICIPAL

EL GOBIERNO MUNICIPAL DE EL MANTE 2024-2027
SE UNE A LA PENA QUE EMBARGA A LA FAMILIA

TORO GUERRERO

POR EL SENSIBLE FALLECIMIENTO DEL:

SR. MIGUEL ÁNGEL TORO TOBÍAS
(Q.E.P.D)

PADRE DE LA SÍNDICA SEGUNDA ISAURA LILIANA TORO GUERRERO, ROGAMOS A DIOS POR SU ETERNO DESCANSO, HACIENDO EXTENSIVAS NUESTRAS CONDOLENCIAS A SU FAMILIA.

LIC. MARTHA PATRICIA CHÍO DE LA GARZA
PRESIDENTA MUNICIPAL

EL MANTE, TAMAULIPAS OCTUBRE 2025

IX .- COMITÉ EDITORIAL

Presidenta Municipal
Lic. Martha Patricia Chío De La Garza

Secretaría del Ayuntamiento.
Lic. Benilde Elizabeth Molina Leíja

Cp. Rigoberto Rodríguez Rangel
Tesorero

Dr. Eduardo Alfredo Constante Núñez
Contralor

Lic. Coral Herrera Lara
Jefa de Comunicación Social

Dr. Ernesto Ramírez Hernández
Cronista y Editor